

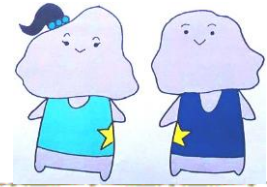

石ヶ瀬小学校だより 2026年4月9日(木)

いしがせ

URL <https://obu.schoolweb.ne.jp/23020009/weblog>



## 新たな気持ちでスタート

校長 蟹江 敏広

お子様の入学・進級おめでとうございます。

温かな春の訪れを感じさせる季節となり、こどもたちの明るい笑顔とともに令和8年度が始まりました。今年度は150名の新入生を迎え、児童数836名、34学級でスタートします。

本校は「楽しく・正しく・たくましく」を校訓としています。「楽しく」はみんなと力を合わせ、楽しく学習するこどもの姿、「正しく」は心豊かに正しい判断ができるこどもの姿、「たくましく」は心身ともに健康で粘り強いこどもの姿を表し学校の教育目標にもなっています。そして「かかわり、つながり、学び合える学校～ありがとう日本一の学校～」をめざして毎日の教育活動を充実させていきたいと思えます。学校におけるたくさんの「かかわり」の中でこどもたちは多くのことを学んでいきます。そして相手も自分も大切にする「つながり」を経験してお互いに高め合う「学び合い」になり成長していきます。

教職員一同、力を合わせて、こどもたちの笑顔があふれる学校となるように努めてまいります。今年度も保護者のみなさまのご理解、ご協力をいただきますよう、どうぞよろしく願いいたします。

### ★学校だより・HPの写真等掲載について★

学校だより（Home&Schoolでの配信）では児童の写真や名前、HP（ホームページ）では児童の写真を掲載しています。顔と名前が一致しないように充分気を付けて掲載しています。学校だよりやHPで写真等の掲載を希望されない方は、担任までお申し出ください。この件について不明な点がございましたら、教頭までご連絡ください。

石ヶ瀬小学校 電話 0562-47-8111

# 令和8年度 チーム石ヶ瀬小のメンバーです！

校長：蟹江 敏広  
 教務主任：小島 洋平  
 養護教諭：松本 恵子  
 栄養教諭：久保田 寛子  
 主査：竹内 亨

教頭：大須賀奈津子  
 校務主任：齊藤 薫  
 養護教諭：浦末裕美子  
 主事：向原 理恵

学年編制：

	1組	2組	3組	4組	5組
1年	山本さつき	中野亜寿華	見市 絵理	稲熊 彩加	澤田 周作
2年	松尾 祐希	小野寺玲奈	蟹江 恵美	大森 裕生	
3年	坂本明日香	立松 花織	蟹江 陽太	栗崎 瑤大	
4年	坂口 幸子	小林 大祐	花田 佳祐	榎本 華子	
5年	森本 花菜	内藤 圭吾	具志堅 晃	畑中 真央	
6年	松田 航汰	川路 藍子	竹内みずほ	難波 茉白	石川 大樹
特別支援	ひまわり1	ひまわり2	ひまわり3	ひまわり4	ひまわり5
	桐山 広子	青木 誠也	鈴木 里美	中嶋 明卯	神澤 光昭
	さくら1難聴	さくら3病弱	さくら4肢体		
	服部 仁美 真野 吉子	深井 仁美	木下まち子		
通級指導	石高真理子	豊岡 友恵	日本語	小川奈穂子	

教科指導：小林 庸介(外) 埴原 和美(図)(書) 寄田 節夫(家) 榊原 頼子(音)

深谷 太一(体) 少人数指導：重本 倫子 拠点校指導：高橋あゆ美

初任研後補充：重本 倫子(小野寺) 佐藤英理子(小林) 竹尾 紘子(木下)

養護教諭：高橋真名美 ALT：ギャレット・オルソン

ICT支援員：梶浦 和城 スクールカウンセラー：菅沼 可菜

スクールソーシャルワーカー：丹羽 弘菜 清水 莉奈

用務員：山崎 千晶 市事務：久野 直子 市事務(ラ)：山口 秀美

校務補助員：小塚 清仁 図書整理員：染谷 裕子 交通指導員：濱嶋 理香

スクールライフサポーター：田中 道子 八窪由起子 林 麻美

特支補助員：深谷裕美子 河野 舞 因藤 里砂 日下由香梨 岩屋 歩美

安川 美夏 山口美菜子

通常級支援員：秋田 美和 辻 千文 校内教育支援室支援員：南本 夏子

調理員兼用務員：小田 康代

給食調理員：小林なみ子 小島 祐子 加藤 典子 中井 裕香 近藤 文枝

中村 昌代 柴原 優子 吉田 香織

学 年 の 連 絡

全  
学  
年  
共  
通  
提  
出  
物

**ご提出いただく書類**

**4月14日(火) 締め切り**

・小中学生総合保障制度 (希望者)

**4月15日(水) 締め切り**

①家庭調査票

→兄弟姉妹の学年・組の書き換え、勤め先、連絡先等に変更がありましたら加除修正してください。

②健康管理指導カード

→裏面にアレルギー関係のアンケートがありますので、記入してください。

③児童引き渡しカード ④歯科アンケート

**①～④は、すべて緑色の個人情報書類連絡袋の中に入れて提出してください。**

⑤授業参観・学年懇談会出欠票

1  
年

学年日より「はじめのいっぽ」をご覧ください。

2  
年

**★絵の具セットの購入について**

図画工作の授業で絵の具を使います。配付する購入袋に必要事項を記入の上、代金を入れて**4月24日(金)**までに持たせてください。準備する物は、絵の具(12色)、絵筆(太・細)、パレット、水入れ、ぞうきん、新聞紙1日分(あれば)です。ご家庭で用意していただいても結構です。注文に際して、ご不明な点がありましたら、ご連絡ください。

**★教科書の配付について**

教科書を配付しましたので、乱丁や落丁を点検の上、記名してください。乱丁や落丁等がありましたら、交換しますので持たせてください。国、算以外を**4月10日(金)**までに持たせてください。

**★持ち物について必ず全ての物に記名をしてください。**

○道具箱に入れておいていただきたいもの

→クーピー、クレパス、はさみ、のり、セロハンテープ、ネームペン、自由帳

○筆箱に入れておいていただきたいもの

→ えんぴつ4～5本(シンプルなデザインのもの)、赤えんぴつ1本、消しゴム1個

**★アサガオの鉢について**

生活科で野菜を育てる際に、1年生で使用したアサガオの鉢、支柱、水やりのキャップを再度使用します。後日、持ってくる日をお知らせしますので、それまで保管をお願いします。

**★ノートについて**

国語、漢字、算数のノートを学年でまとめて購入しました。2冊目からは、マス数が同じ形式のノートをご家庭でご用意ください。

**★マスクについて**

給食時にマスクの着用をします。予備としてランドセルやリュックの前ポケットに常備していただきますようお願いいたします。

3  
年

**★教科書について**

教科書を配布しました。クラス・名前を記入して、**4月10日(金) までに**持たせてください。落丁・乱丁などありましたら、担任へお知らせください。なお、宿題になる教科書やドリル以外の教科書については今後、学校で保管予定です。

**★習字道具・リコーダーの注文について**

習字道具の注文封筒を配布しました。購入希望の方は、必要事項を記入して代金を添えて、申込みください。また、リコーダーの注文についての案内(ピンクの紙)も配布しました。注文される方は、案内についているQRコードより申し込みいただき、電子決済にてお支払いください。(現金支払いを希望される方は担任にお伝えください。注文封筒をお渡しします。)

どちらも注文締め切りは、**4月13日(月) まで**です。学校推奨の申し込み用紙をお渡ししましたが、ご家庭にお持ちのものでも構いません。ご家庭で用意される場合は、4月中にご準備ください。ご不明な点があれば担任まで、お問い合わせください。

3年	<p><b>★手さげ袋について</b>          教室を移動して授業を行うときの用具として、<b>手さげ袋（横向きのもの）</b>をご用意ください。タブレットやリコーダー、A4の学習ファイルなどを入れることができ、机の横にかけた際に、手さげ袋が床につかない大きさの物をお願いします。</p> <p><b>★持ち物について</b></p> <ul style="list-style-type: none"> <li>・全ての持ち物に、新しい学年・クラス・名前を記入させてください。</li> <li>・筆箱に入れるもの：えんぴつ4～5本、赤えんぴつ、消しゴム、定規</li> <li>・道具箱に入れるもの：はさみ、スティックのり、セロテープ、クーピー、ネームペン、ボンドタッチ</li> </ul> <p>※絵の具セット、鍵盤ハーモニカについては、学習で使う際に、担任より連絡を致します。</p>
4年	<p><b>★持ち物について</b>          1学期半ばに分度器を算数の学習で使用しますので、ご用意をお願いいたします。</p> <p><b>★教科書・ノートについて</b>          配付した教科書に記名をお願いします。また国語、漢字、算数、社会のノートについては学年でまとめて購入しました。2冊目からは、同じ形式のノートをご家庭でご用意してください。1年間よろしくをお願いします。</p>
5年	<p>5年生への進級おめでとうございます。学年の目標は「実行」です。5年生は、高学年として学校をリードしていく立場になります。通学団登校や委員会、クラブ活動では、自ら判断し、行動する姿が求められます。担任一同力を合わせ、一人一人の子どもたちが生き生きと学び、力を伸ばしていけるように、支援、指導をしていきます。一年間よろしくお願いいたします。</p>
6年	<p><b>★持ち物について</b></p> <ul style="list-style-type: none"> <li>・全ての持ち物に、名前を記入させてください。</li> </ul> <p>毎日の持ち物：①ハンカチ・ティッシュ ②筆記用具・下敷き ③iPad ④黄色帽子          筆箱中身：①鉛筆5本 ②消しゴム1つ（消しやすいもの）③赤鉛筆または赤ペン1本          ④定規          道具箱中身：①クーピーまたは色鉛筆 ②はさみ ③のり ④セロテープ ⑤コンパス          ⑥三角定規 ⑦名前ペン ⑧（おりがみ） ⑨（自由帳）          ロッカー内：①探検バッグ ②教科書ボックス（国・算以外の教科書、ファイル）          月セット：①うわぐつ ②コップ袋 ③体操服</p> <p><b>★校外学習（リトルワールド）について</b>  <b>6月19日（金）</b>に校外学習を予定しています。詳細については後日改めてご連絡します。</p>
ひまわり・さくら	<p>各学年の購入するものについて</p> <ul style="list-style-type: none"> <li>・学年に合わせて、購入するものの注文用紙を配布しています。各学年の締め切りに合わせて注文をお願いします。ご家庭にあるものでも、本人が使いやすいものをご用意いただいてもよいです。ご不明な点がございましたら、担任までご相談ください。</li> </ul>

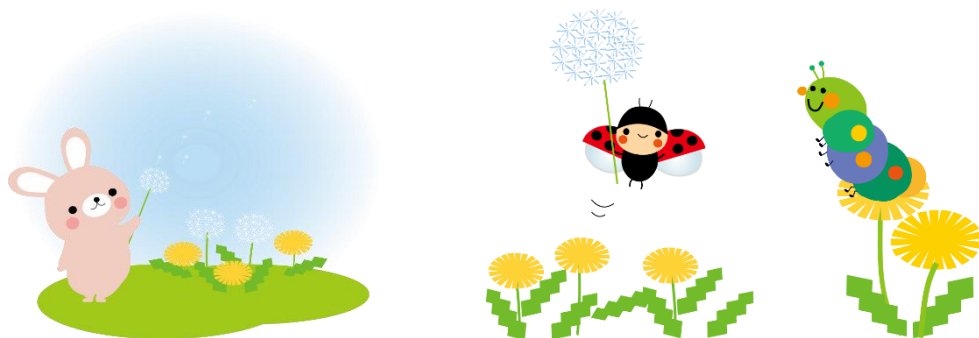

## ◆ 学校からのお願い ◆

### 【給食費の無償化について】

大府市では、物価高騰による家計への影響や子育て支援のため、小学校も令和8年4月から給食費の無償化を実施します。

給食実施日の3日前（土・日・祝日は除く）の午前9時までにご家庭から欠食連絡があった場合は、欠食とします。ただし、フードロスを防ぐため、決定している欠食についてはできるだけ早めの連絡をお願いします。ご協力をお願いします。

### 【学校の電話について】

学校は、平日、午後5時30分から翌朝午前8時まで自動音声対応(留守番電話)になります。祝日・学校行事の代休・年末年始等は終日です。子どもの生命や安全に関わる重大事態など、緊急を要する場合は市役所(0562-47-2111)へ電話をしてください。

## ◆ お 知 ら せ ◆

### 令和8年度の2年生の授業時数について

本校では令和6年度から授業時数の見直しを行い、各学年の授業時数が標準を大きく上回ることがないように日課の見直しを行ってきました。しかし、2年生の授業時数が依然標準を大きく上回っている状況です。そこで授業時数の適正化を図るため、令和8年度より、2年生の日課を次のように変更します。

- 2年生 令和7年度まで 月・火・木・金曜日…5時間授業、水曜日…6時間授業

↓

- 2年生 令和8年度より 毎日5時間授業**

1年生および3～6年生については今年度と同じ日課になります。2年生については現在より週1時間ずつ授業時間数が減ることになりますが、見直し後も年間の合計授業時数は標準時数を上回っています。また、時間割を工夫したり、朝の学習タイムを活用したりするなどしており、授業の質の低下や指導時間が不足するといった児童の学びに不利益が起こることはありません。ご理解の程、よろしくお願いいたします。

### 県民の日学校ホリデーについて

大府市教育委員会から案内が来たとおり、令和8年度は、11月24日（火）を「県民の日学校ホリデー」として一日お休みになります。子どもたちが家族などと一緒に、体験的な学習活動等に参加することを目的としています。ご理解、ご協力をお願いいたします。

石ヶ瀬小学校 公式キャラクター

【イッシュズ】

いしこ

いしろう

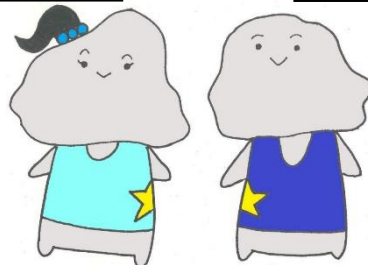

### 4月の予定

日	曜	行 事	下校時刻 ※多少前後することがあります。					
			1年	2年	3年	4年	5年	6年
1	水							
2	木							
3	金							
4	土							
5	日							
6	月							
7	火	入学式準備 (新6年登校)	/	/	/	/	11:00	
8	水	入学式 (新1年・新6年登校)	11:20	/	/	/	11:10	
9	木	赴任式・始業式	11:20	11:30	11:30	11:30	11:30	
10	金	◆40×4 ②通学団会	11:20	12:00	12:00	12:00	12:00	
11	土							
12	日							
13	月	◆45×4(2~4年) ◆45×5(56年) 給食開始 ⑤委員会 学級写真1・2・4年・ひまわり・さくら	11:20	14:00	14:00	14:00	14:50	
14	火	◆45×5(2~6年) ①国②算(学力検査) 身体測定①②1年③④2年	11:20	14:50	14:50	14:50	14:50	
15	水	◆45×5(2~6年) 身体測定①②3年③④4年 学級写真3・5・6年 ③理④外国(6年学力検査)	11:20	14:50	14:50	14:50	14:50	
16	木	◆45×5(2~6年) 身体測定①②ひまわり・さくら③④6年	11:20	14:50	14:50	14:50	14:50	
17	金	◆45×5(2~6年) ②地震避難訓練	11:20	14:50	14:50	14:50	14:50	
18	土							
19	日							
20	月	朝会1 ◆45×5(2~6年)	11:20	14:50	14:50	14:50	14:50	
21	火	◆45×4(全学年) 1年生給食開始 授業参観・PTA総会・学年懇談会	13:50	13:50	13:50	13:50	13:50	
22	水	体力テスト(1・4年) ◆45×5(2~6年)	13:30	14:50	14:50	14:50	14:50	
23	木	体力テスト(2・5年) ①②全国学力学習状況調査6年	13:30	14:50	14:50	14:50	14:50	
24	金	体力テスト(3・6年) セント・キルダ交流開始	13:30	14:50	14:50	15:45	15:45	
25	土							
26	日							
27	月		13:30	14:50	14:50	14:50	14:50	
28	火	セント・キルダ交流終了 午前：全国学力学習状況調査質問紙調査6年	13:30	14:50	15:45	15:45	15:45	
29	水	昭和の日						
30	木	◆45×4(全学年) 住居確認 体力テスト予備日	13:30	13:30	13:30	13:30	13:30	
			/	/	/	/	/	

### 5月の予定

日	曜	行 事
1	金	◆45×4下校13:30ごろ 住居確認・体力テスト予備日
2	土	
3	日	憲法記念日
4	月	みどりの日
5	火	こどもの日
6	水	振替休日
7	木	⑥委員会2
8	金	歯科検診
9	土	
10	日	
11	月	朝会2
12	火	内科検診
13	水	
14	木	歯科検診・⑥クラブ2
15	金	
16	土	
17	日	
18	月	
19	火	尿検査回収・心電図(1・4年)
20	水	尿検査回収・歯科検診
21	木	尿検査回収・歯科検診
22	金	◆40×4(1~4年) ⑤委員会3 (運動会準備5・6年)
23	土	運動会(弁当なし)
24	日	
25	月	代休
26	火	運動会予備日
27	水	歯科検診
28	木	
29	金	内科検診
30	土	
31	日	